Taxa poştală plătită în numerar conform aprobării dir. g-rale p. t. t. nr. 70.346/938

2 LEI

UNIVERSUL

12 PAGINI

280-1938

Redacţia şi Administraţia: Palatul „UNIVERSUL", str. Brezoianu 23—25. Telefon: Centrala: 3.30.10; Redacţia: 4.21.81. Redactor responsabil EUGEN DUMITRESCU

Proprietar: „Universul", S. A.
Adm.-delegat STELIAN POPESCU
Inscris sub No. 167, Trib. Ilfov

Nr. 280. — Anul I BUCUREŞTI.—Sâmbătă 24 Decembrie 1938

ABONAMENTE: 3 luni LEI 150 | 6 luni LEI 270 | 1 an LEI 500

România va avea două echipe în Cupa Europei Centrale...

...pentru că Jugoslavia se va retrage din competiţie

După cum se ştie, comitetul Cupei Europei Centrale, întrunit la Bucureşti la 17 Decembrie, a hotărît reducerea numărului echipelor participante în competiţie.

In conformitate cu această hotărîre, România şi Jugoslavia urmează să joace mai departe, numai cu o singură echipă.

VOM AVEA TOTUŞI DOI REPREZENTANŢI?...

Nu este exclus ca până în cele din urmă, România să fie reprezentată de două echipe în competiţia Cupei Europei Centrale.

Intr'adevăr, lucrul acesta rezultă ca foarte probabil, din atitudinea mai mult decât rezervată, pe care a avut-o d. Kika Popovici, delegatul Jugoslaviei, la şedinţa comitetului dela 17 Decembrie.

JUGOSLAVIA SE RETRAGE DIN C.E.C.

Este lucru sigur că oficialitatea jugoslavă nu e câtuşi de puţin mulţumită de rezultatele participării în Cupa Europei Centrale.

Echipele au avut o comportare mediocră iar succesul material a fost departe de cel scontat.

In faţa acestor rezultate, federaţia jugoslavă este — după cât se pare — hotărîtă să se retragă din competiţie.

Iată pentru ce nu trebue să ne surprindă dacă adunarea generală a C. E. C. va avea de înregistrat retragerea Jugoslaviei şi va hotărî programarea României cu două echipe.

La Bucureşti a fost perfectat şi un alt match internaţional

Ungaria—Italia

pentru 23, 30 Aprilie sau 7 Mai

Cu ocazia conferinţei dela Bucureşti a fost perfectată, afară de matchul România-Italia şi o altă întâlnire internaţională.

Intr'adevăr, delegaţii italieni au dus tratative şi cu reprezentanţii federaţiei ungare, în vederea matchului Italia-Ungaria la Budapesta, care este „tărăgănat" de italieni de multă vreme.

Matchul a fost perfectat numai în principiu, federaţia italiană urmând să hotărască asupra datelor propuse de unguri.

Aceste date sunt 23, 30 Aprilie sau 7 Mai 1939.

Luptă formidabilă între Bucureşti şi Belgrad

pentru al treilea match al Angliei pe Continent în 1939

Insularii vor juca sigur la Budapesta şi Varşovia

PRESA STRAINA ESTE INFORMATA CA ECHIPA ANGLIEI VA SUSŢINE IN CURSUL PRIMAVERII, 3 MATCHURI IN EUROPA CENTRALA.

DOUA DIN ACESTE MATCHURI AU FOST DEFINITIV PERFECTATE: CU UNGARIA LA BUDAPESTA ŞI CU POLONIA LA VARŞOVIA.

PENTRU AL TREILEA MATCH — SCRIU ZIARELE DIN STRAINATATE — SE DA O LUPTA FORMIDABILA INTRE BELGRAD ŞI BUCUREŞTI!

UN LUCRU ESTE SIGUR: ECHIPA ANGLIEI NU VA JUCA IN NICI UN CAZ CU ITALIA!

Vor trece şi prin România ?

Everton şi Middlesbrough

vin în Mai în Europa Centrală,

iar Wolverhampton Wanderers joacă în... Turcia

Londra, 22. — Succesele pe care echipele engleze le-au înregistrat pe continent şi în special în Europa Centrală, tentează foarte mult echipele primei ligi.

De aceia majoritatea lor este dispusă să întreprindă asemenea turnee, după terminarea campionatului.

Nouile pretendente sunt Everton — actualmente la locul 2 în clasament — şi Middlesbrough, cari, după toate probabilităţile, vor juca în Mai 1939 în Europa Centrală.

Echipa Wolverhampton, care a fost în cursul verii trecute pe continent, a şi perfectat turneul din vara anului viitor.

„Lupii" vor juca în... Turcia.

Vor veni oare şi în România?

N'ar fi deloc exclus acest lucru.

Tänzer va juca în echipa naţională contra Greciei...

Suntem informaţi că se intenţionează introducerea lui Tänzer în echipa naţională, care va juca la 6 Ianuarie, contra Greciei.

Proectul acesta nu va fi realizat decât în cazul extrem, când Oprea nu va da satisfacţie în nici unul din matchurile, pe cari selecţionata le joacă în Turcia.

Introducerea fostului internaţional timişorean — actualmente extremă dreapta la Ferencvaros — în echipa naţională care întâlneşte Grecia, este facilitată de faptul că Ferencvaros joacă o săptămână mai înainte la Atena şi Pireu, ca sparring partener al naţionalei greceşti.

Dacă Oprea nu va corespunde, conducătorii vor telefona la Bucureşti pentru ca federaţia să poată avea timpul necesar pentru a interveni pe lângă conducerea clubului, la Budapesta, ca acesta să-i acorde permisiunea de a juca în echipa României.

Să sperăm însă că Oprea va justifica încrederea, care i s'a acordat.

Larry Gains

viitorul adversar al lui Len Harvey?

„The Sporting Life" anunţă că Larry Gains va fi opus în curând lui Len Harvey. In joc va fi pus titlul Imperiului Britanic la toate categoriile câştigat de curând de Harvey dela Eddie Phillips.

Perfectarea acestui match foloseşte în mare parte veteranului canadian, căruia i se dă astfel posibilitatea de a recuceri titlul britanic

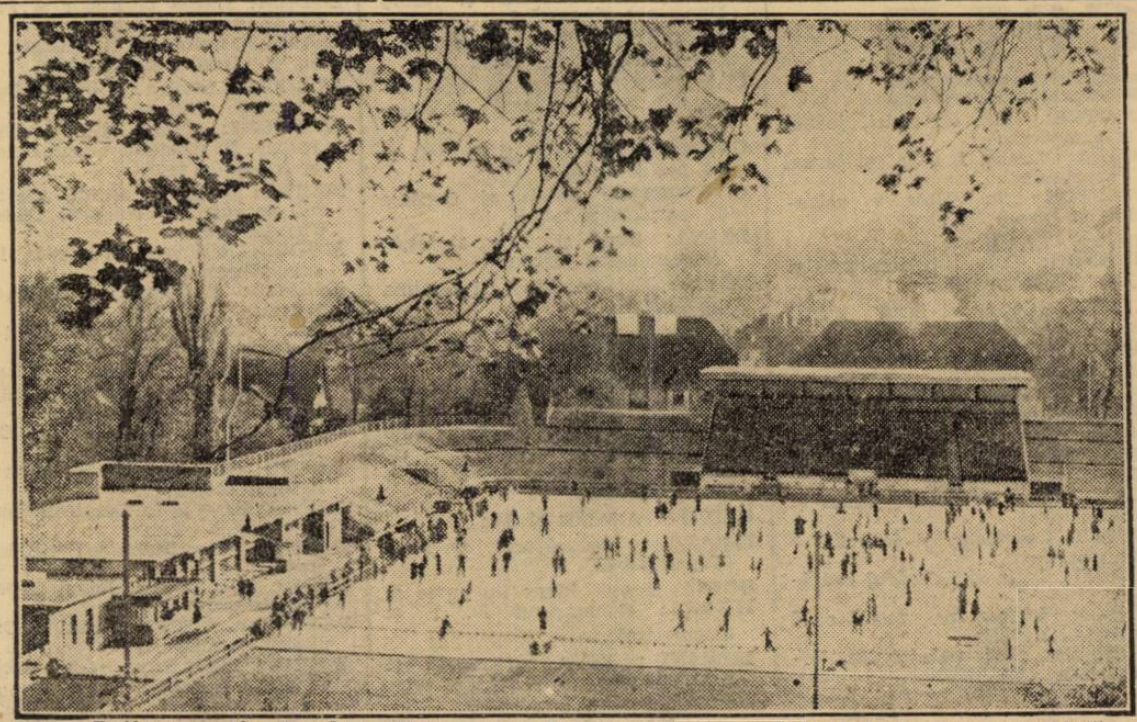

Patinoarul din Basel, unde vor avea loc importante matchuri de hockey pe ghiaţă